

ALLEGATO A

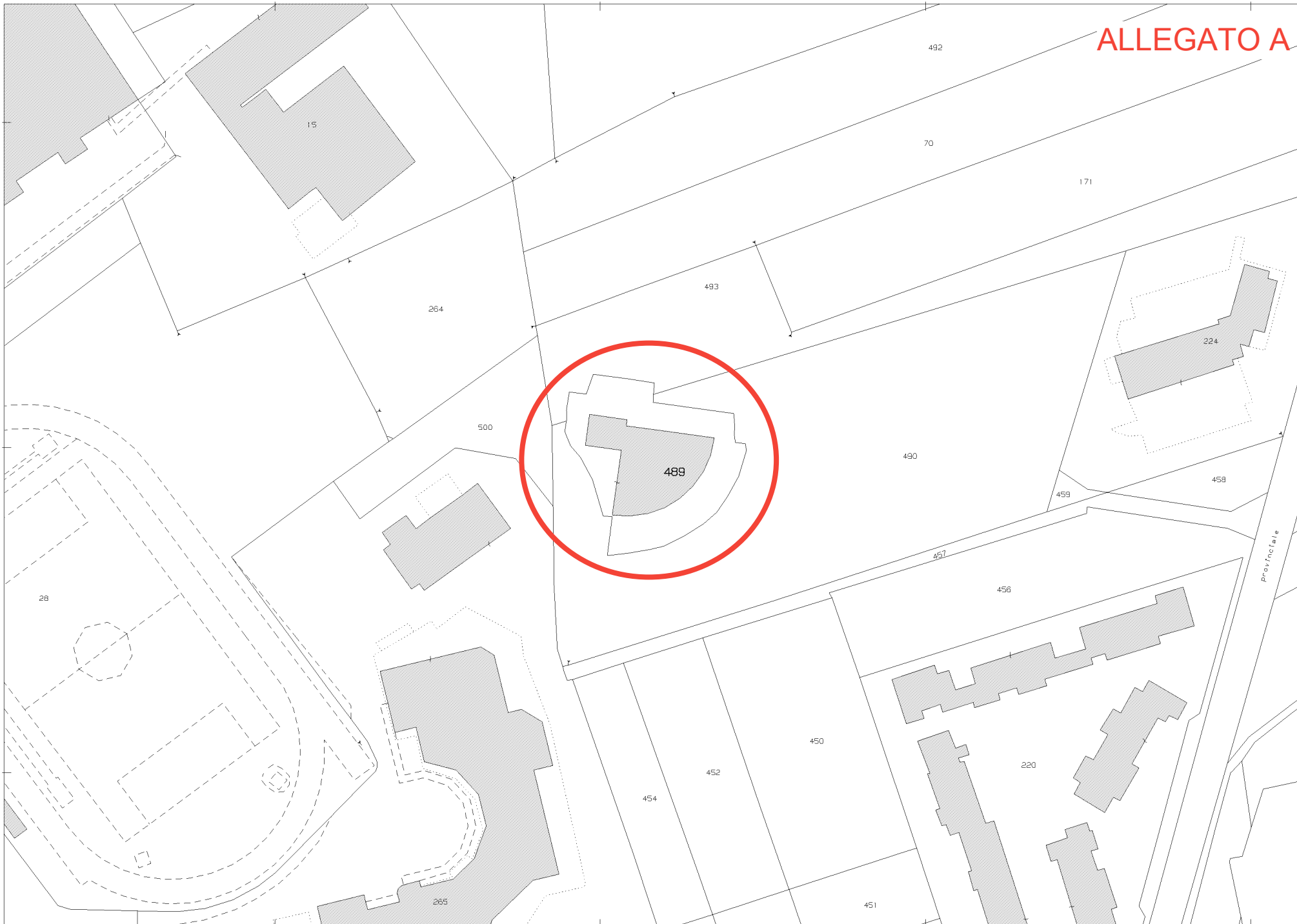

N=0

E=1800

1 Particella: 489

Comune: (TO) PINEROLO/A

Scala originale: 1:1500

Dimensione cornice: 400.500 x 283.500 m. Protocollo pratica T44684/2026

6-Jan-2026 16:17:26

Compilata da:
Federici Edoardo
Iscritto all'albo:
Geometri
Prov. Torino
N. 10172

Identificativi Catastali:
Sezione:
Foglio: 46
Particella: 489
Subalterno:

Dichiarazione protocollo n. TO0289633 del 07/11/2023
Comune di Pinerolo
Viale Alpi Cozie
civ. SNC

Agenzia delle Entrate
CATASTO FABBRICATI
Ufficio provinciale di
Torino

Scala 1: 200

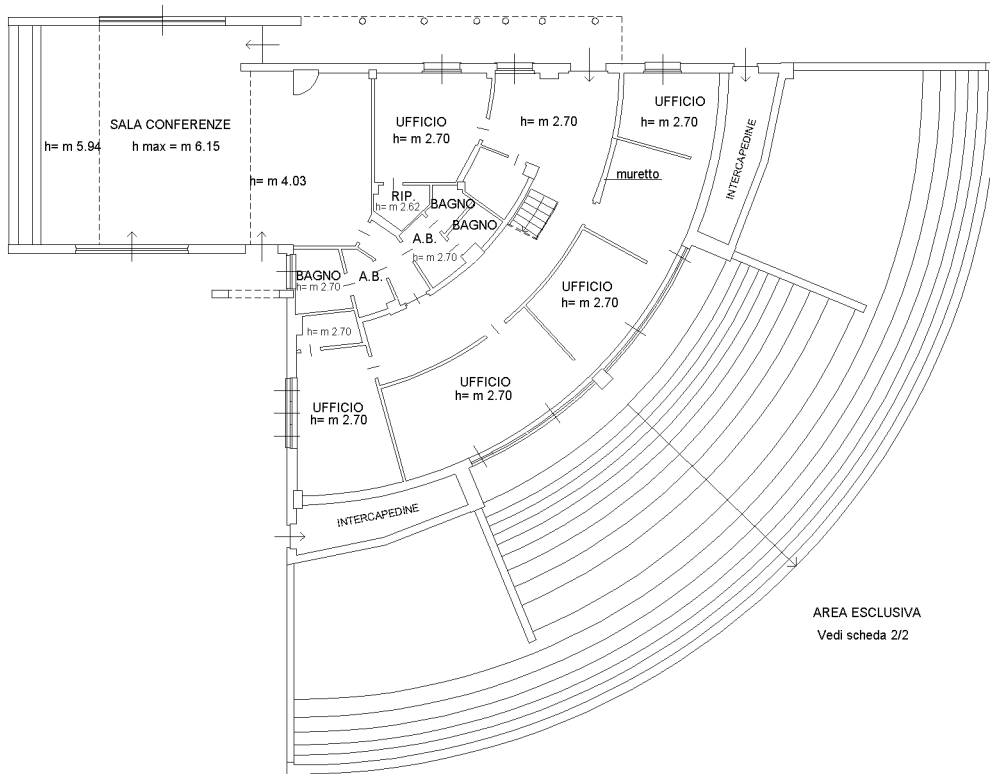

PIANO TERRA

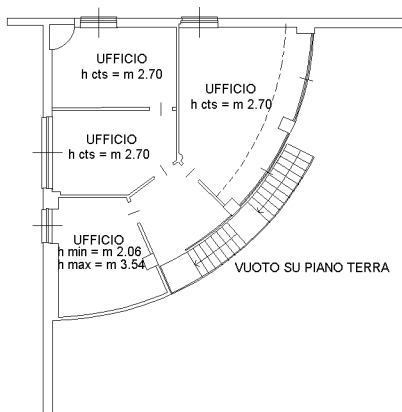

PIANO PRIMO

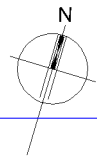

Ultima planimetria in atti

**Agenzia delle Entrate
CATASTO FABBRICATI
Ufficio Provinciale di
Torino**

Dichiarazione protocollo n. TO0289633 del 07/11/2023

Comune di Pinerolo

Viale Alpi Cozie

civ. SNC

Identificativi Catastali:

Sezione:

Foglio: 46

Particella: 489

Subalterno:

Compilata da:

Federici Edoardo

Iscritto all'albo:

Geometri

Prov. Torino

N. 10172

Planimetria

Scheda n. 2

Scala 1:500

Scheda 2/2

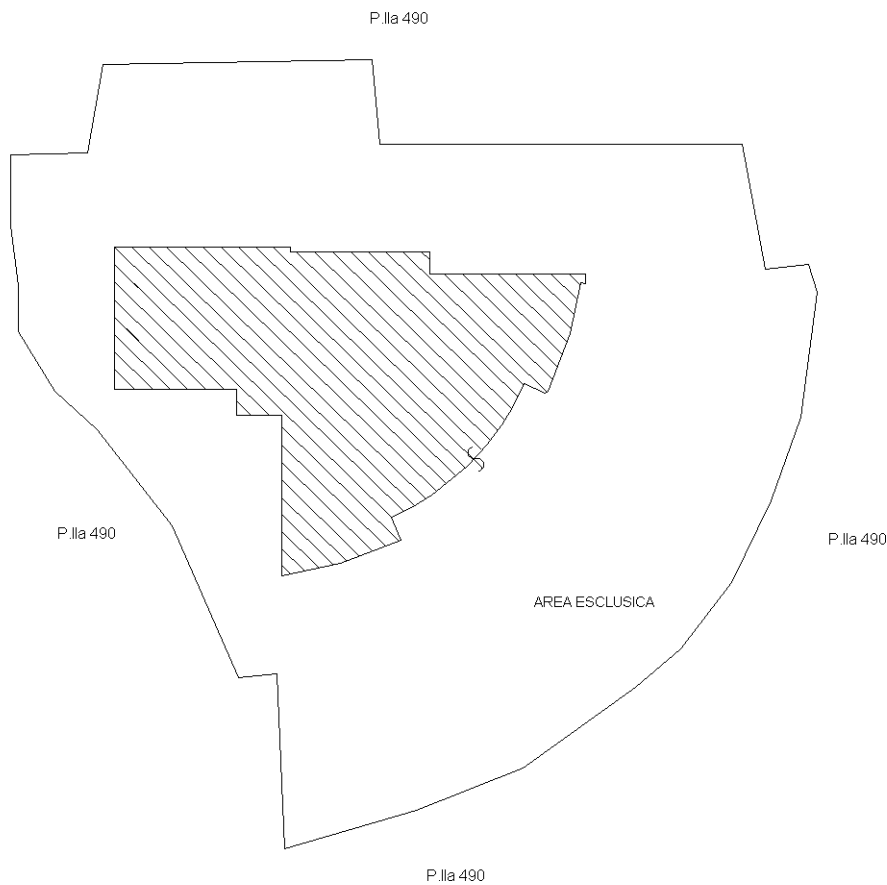

PIANO TERRA

AREA ESCLUSIVA

P.lla 490

P.lla 490

P.lla 490

P.lla 490

Catasto dei Fabbricati - Situazione al 06/01/2026 - Comune di PINEROLO(G674) - < Foglio 46 - Particella 489 - Subalterno >
VIALE ALPI COZIE n. SNC Piano T-1

Ultima planimetria in atti